

Centros Municipales de Distrito

Informe mensual de atención

por sistema de turnos

Período: 202402

Autor: Dirección General de Transformación Digital
Contacto: transformaciondigital@rosario.gob.ar



Municipalidad
de Rosario

▼ Introduzca u...

Distritos

Turnos atendidos

Período:

1 feb 2024 - 29 feb 2024

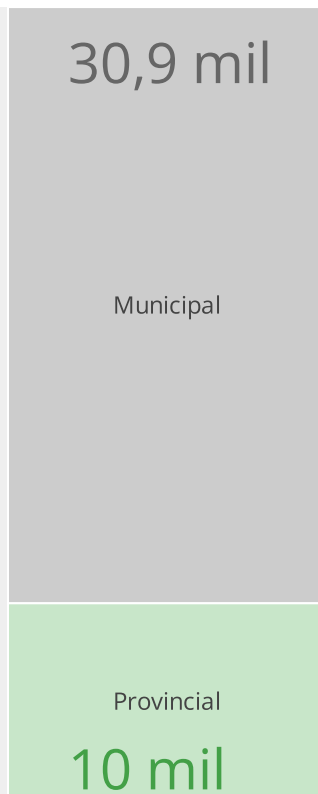
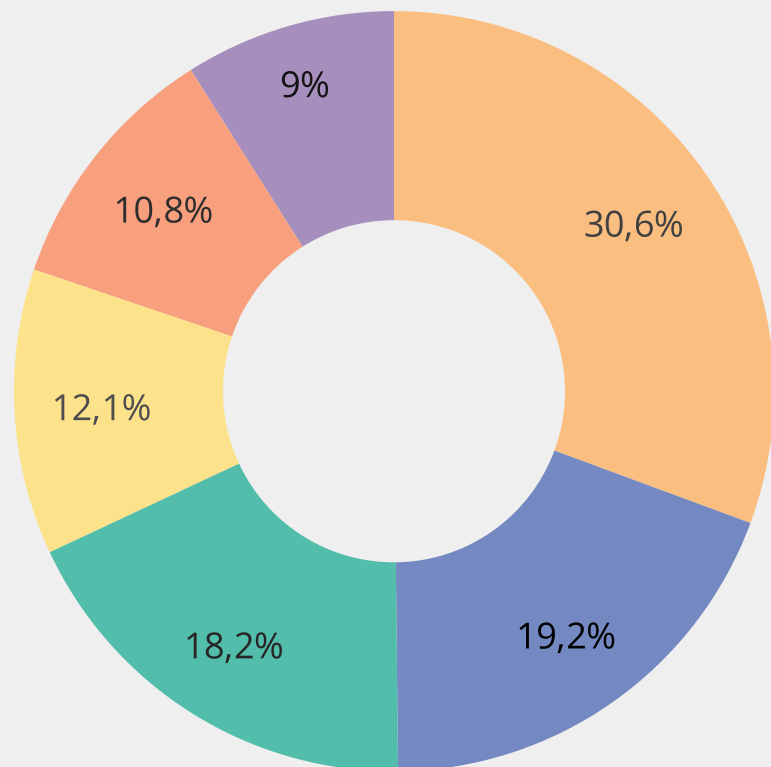

Cantidad de Turnos

41.076

↓ -19,4% respecto del periodo anterior

Municipal - Provincial / Cantidad de Turnos

Distrito	Municipal	Provincial
CMD Centro	11.752	832
CMD Sur	4.224	3.660
CMD Norte	4.314	3.166
CMD Oeste	3.852	1.137
CMD Sudoeste	3.026	1.424
CMD Noroeste	3.689	-

Referencia

- CMD Centro
- CMD Norte
- CMD Sur
- CMD Oeste
- CMD Sudoeste
- CMD Noroeste

7 Oficinas más demandadas

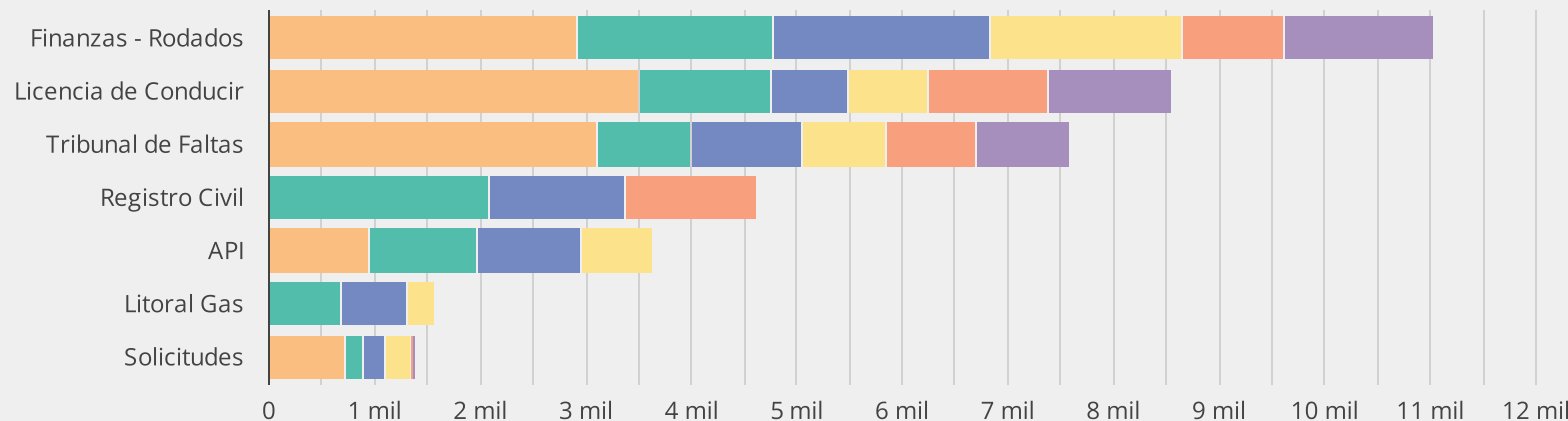

Distritos

Turnos atendidos

Período: 1 feb 2024 - 29 feb 2024

		Distrito / Cantidad de Turnos					
		CMD Centro	CMD Sur	CMD Norte	CMD Oeste	CMD Sudoeste	CMD Noroeste
Municipal - Provincial	Trámites						
Municipal	Finanzas - Rodados	2.738	2.065	1.842	1.784	944	1.415
	Licencia de Conducir	3.506	745	1.239	745	1.132	1.180
	Tribunal de Faltas	3.094	1.063	895	794	852	880
	Solicitudes	708	207	168	223	12	16
	Ingreso de expedientes y solicitudes	974	3	-	169	4	151
	Catastro y Obras Particulares	559	86	105	95	52	-
	Gestiones de comercios, industrias y servicios	173	55	65	42	29	47
	Servicios Jurídicos	-	-	-	-	1	-
Provincial	Registro Civil	-	1.289	1.696	-	1.217	-
	API	832	990	794	668	-	-
	Litoral Gas	-	618	676	278	-	-
	Servicios Jurídicos	-	763	-	191	207	-

Distritos

Turnos atendidos - Of. Municipales

Período: 1 feb 2024 - 29 feb 2024

30,9 mil

variación respecto de periodo anterior

↓ -25.9%

variación respecto de mismo mes del año ant.

↓ -0.4%

Evolución de cantidad de turnos atendidos por mes-año - Of. Municipales

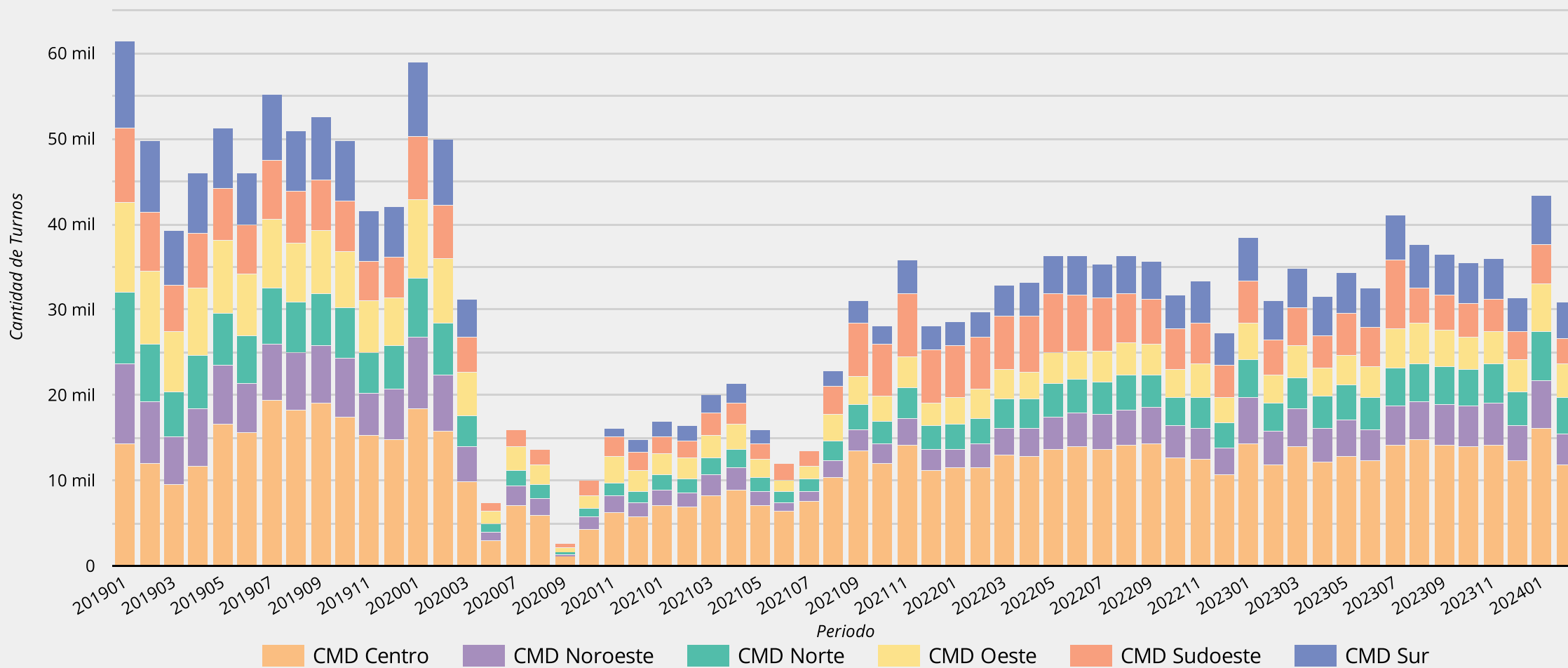

Fecha último dato: 29 feb 2024

Distritos | **Turnos atendidos - Of. Municipales**

Período: 1 feb 2024 - 29 feb 2024

Cantidad 2020

220.771

Cantidad 2021

262.232

↑ 18.8% respecto del año anterior

Cantidad 2022

396.884

↑ 51.3% respecto del año anterior

Cantidad 2023

420.411

↑ 5.9% respecto del año anterior

Cantidad 2024

74.190

hasta la fecha

Evolución de cantidad de turnos atendidos por año - Of. Municipales

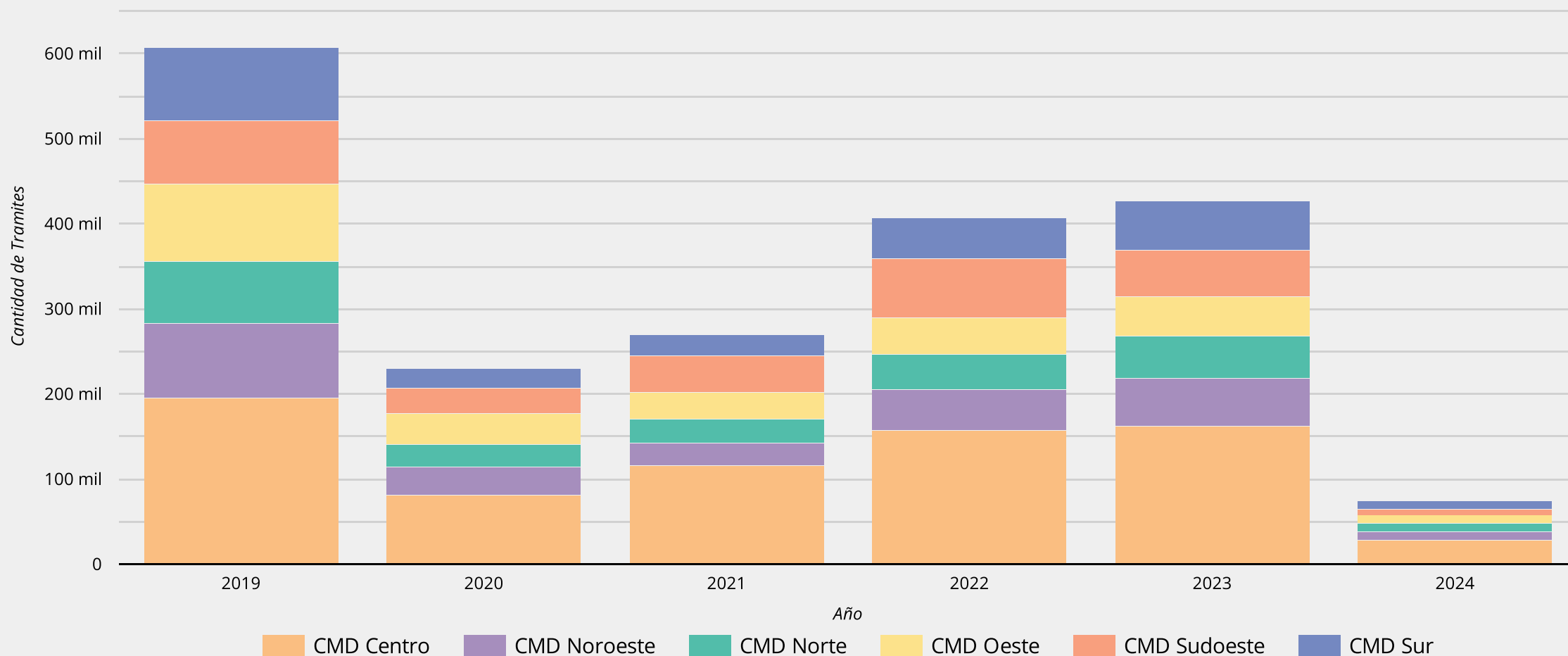

Fecha último dato: 29 feb 2024